

Corso Teorico-pratico di Implantologia Parma 2019

Dr. Giuseppe Fiamminghi

Dr. Daniele Pio Urbano

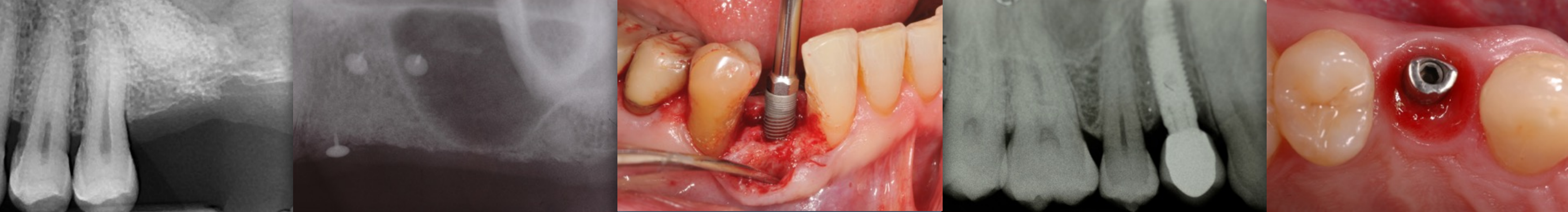

L'obiettivo del corso è quello di preparare il medico ad affrontare sin da subito un intervento implantare in autonomia ed in completa sicurezza. Durante le otto giornate di corso verranno affrontate tutte le tematiche più attuali, confrontate le varie tecniche chirurgiche e protesiche, partendo dallo studio e dalla progettazione del caso, passando dall'inserimento implantare e dalla ricostruzione dei tessuti duri e molli fino ad arrivare alla consegna del manufatto protesico finale.

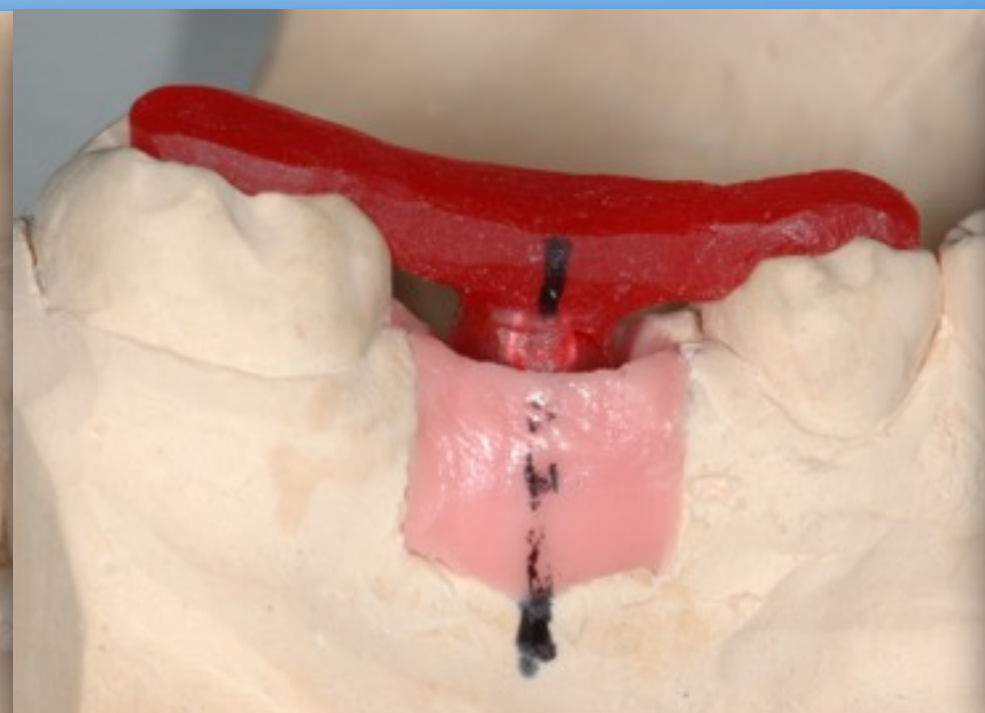

PRIMO INCONTRO

Venerdì 22 Febbraio 9-12,30 14-17,30

- Anatomia applicata all'Implantologia
- Determinazione del rischio
- I Bifosfonati
- Kit implantare : descrizione ed utilizzo
- Posizionamento di un impianto semplice
- Socket preservation
- Presentazione kit Implantare

Sabato 23 Febbraio 9-12,30

- Osteointegrazione
- Quale Impianto scegliere: confronto fra diverse tipologie implantari
- Preparazione del paziente e della camera operatoria
- Esercitazione di inserimento implantare su simulatori artificiali

TERZO INCONTRO

Venerdì 3 maggio 9-12,30 14-17,30

- La gestione dei tessuti molli in Implantologia: dall'incisione del lembo alle tecniche di sutura
- Impianti post-estrattivi: tecniche e strategie
- La tecnica del One Abutment at one Time

Sabato 4 Maggio 9-12,30

- Intervento in Live Surgery con telecamera a circuito chiuso
- Esercitazione su simulatori artificiali: inserimento impianti post-estrattivi immediati

SECONDO INCONTRO

Venerdì 29 Marzo 9-12,30 14-17,30

- Piano di trattamento in Implantoprotesi
- La protesi su impianti: descrizione dei passaggi step by step e criteri decisionali
- Il flusso di lavoro digitale in implantoprotesi

Sabato 30 Marzo 9-12,30

- Le fasi di laboratorio ed i nuovi materiali: intervento dell' Odontotecnico
Impronte ed esercitazioni in protesi implantare

QUARTO INCONTRO

Venerdì 7 Giugno 9-12,30 14-17,30

- Il Rialzo del seno mascellare con accesso crestale
- Tecniche rigenerative pre e peri-implantari: membrane riassorbibili e non riassorbibili come e quando usarle.
- Impianti in zona estetica
- Complicanze: come riconoscerle precocemente e gestirle
- Follow-up

Sabato 8 Giugno 9-12,30

- Il prelievo di tessuto connettivo applicato all'implantologia
- Esercitazione su preparato anatomico di origine animale: lembi, prelievi epitelio-connettivali, innesti, tecniche di sutura

Sede del corso: Studio Associato Dr.T.Santini-Dr.G.Fiamminghi

Per Info e Iscrizioni:

giuseppedefiamminghi@gmail.com

danielep.urbano@gmail.com

Per iscrizioni entro 30 Novembre 2018: 1000 € + iva
Oltre il 31 Novembre 2018: 1200 + iva

