

## Dr Giuseppe Fiamminghi

Laureato in Odontoiatria e Protesi Dentaria nel 2003 con una tesi sperimentale sugli impianti post-estrattivi a carico immediato nei settori estetici.

Esercita la libera professione in Parma. Collabora con numerosi studi per la chirurgia orale, l'implantologia e la protesi su impianti. Ha partecipato a numerosi corsi di specializzazione tra cui Corso di dissezione anatomica avanzata presso l'Università di Parigi.

Stages presso la Clinica del Prof. Khoury, Germania in chirurgia avanzata; Corso annuale di Parodontologia Dr. Parma Benfenati. Corso annuale di chirurgia orale Dr. Barone Dr. Clauser, Corso Chirurgia Implantare avanzata Dr. Covani, Dr. Rasperini, Dr. Calesini, Corso annuale di Parodontologia Prof. Zucchelli, Corso Annuale di Protesi Dr. Pradella, Corso Semestrale di chirurgia rigenerativa Dr. M. Ronda.

Ha frequentato corsi su: carico immediato, rialzo del seno mascellare, tecniche operatorie in chirurgia plastica parodontale, chirurgia computer guidata, estrazione degli inclusi e sulla gestione dei tessuti molli perimplantari.

È stato relatore in corsi e serate per assistenti alla poltrona e su: implantologia, gestione tessuti molli perimplantari, tecnica impianti post-estrattivi immediati, rialzo del seno mascellare, prelievo di tessuto connettivo e sue applicazioni, gestione impianti in zona estetica e utilizzo del laser a diodi in odontoiatria. Dal 2015 tiene annualmente un corso di implantologia sviluppato in 8 giornate.

Presidente e Socio attivo T.I.De. (Trending Italian Dentistry)



## Dr Daniele Pio Urbano

Master II livello in Chirurgia e Patologia Orale. Università degli Studi di Parma.

Master II livello in Protesi e Implantoprotesi con tecnologie avanzate - Univ. di Bologna.

Corso Annuale di Chirurgia avanzata su Aumenti di Volumi Ossei Verticali ed Orizzontali Dr. Marco Ronda Genova.

Corso di Implantologia e Rigenerativa avanzata Sweden & Martina - Bucarest.

Corso annuale di implantologia Dr. Giuseppe Polimeni - Bologna.

Corso di Implantologia avanzata Sweden & Martina - Bucarest.

Corso Annuale di Parodontologia Dr. Giuseppe Polimeni - Bologna.

Corso di Implantologia Dr. Giuseppe Fiamminghi Parma.

Corso di Implantologia base e avanzata teorico-pratico BTLock - Bucarest.

Continuing Education. Accademia Italiana di Conservativa.

Corso Teorico Pratico Annuale di Endodonzia Dr. Piero Alessandro Marcoli.

Laurea Specialistica in Odontoiatria e Protesi dentaria 110/110 Università di Parma.

Esercita la libera professione presso il proprio studio.

Collabora presso altri studi con particolare interesse per la chirurgia orale e la protesi.

Relatore presso corsi annuali di protesi e implantologia.

È stato tutore e cultore della materia presso l'Università degli Studi di Parma.

Socio attivo T.I.De. (Trending Italian Dentistry).

Socio attivo Di&ra (Digital Implant & Restorative Academy).



Via Pistelli, 5 - Reggio Emilia

Quota di iscrizione

**€500+iva**

Per info e iscrizioni:

[info@tideformation.it](mailto:info@tideformation.it)

Possibilità di acquistare online su

[www.tideformation.it](http://www.tideformation.it)

# TIDEFORMATION

Formazione odontoiatrica

## Chirurgia estrattiva contemporanea

Dr Giuseppe Fiamminghi

Dr Daniele Pio Urbano

**REGGIO EMILIA**  
**4-5 DICEMBRE**  
**2026**

TIDE | TRENDING  
ITALIAN  
DENTISTRY

# PROGRAMMA

Al termine del corso i partecipanti avranno acquisito competenze:

- Anatomiche e operative di base
- Nella pianificazione e gestione delle estrazioni conservative
- Nelle tecniche di lembi e sutura
- Nelle procedure avanzate di socket preservation e inibizione periostale
- Nella gestione teorica e pratica dei denti del giudizio e delle germectomie
- Nella corretta gestione del post-operatorio

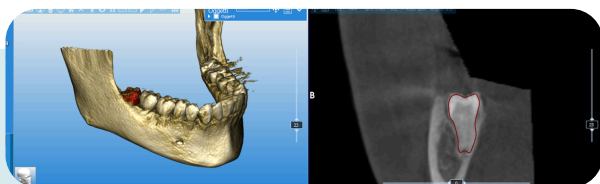

## Venerdì 4 Dicembre 2026

- **08:30 - 09:00** Registrazione partecipanti e welcome coffee
- **09:00 - 10:30** Anatomia applicata alla chirurgia orale
- **Strutture anatomiche di interesse chirurgico**
- **Zone a rischio e strategie di prevenzione**
- **10:30 - 11:15** Gestione dei lembi e tecniche di sutura
- **Tipologie di lembi chirurgici**
- **Tecniche di incisione, scollamento e sutura**
- **11:15 - 11:30** Coffee Break
- **11:30 - 13:30** Estrazioni conservative, socket preservation e inibizione periostale
- **Principi biologici delle estrazioni minimamente invasive**
- **Mantenimento delle pareti alveolari e preservazione ossea**
- **Tecniche di socket preservation**
- **Applicazione pratica dei principi di inibizione periostale**
- **Discussione di casi clinici reali**
- **13:30 - 14:30** Pausa pranzo
- **14:30 - 17:30** Terzi molari
- **Anatomia chirurgica e rapporti con strutture nobili**
- **Indicazioni e controindicazioni all'estrazione**
- **Pianificazione dell'intervento e scelta dell'approccio chirurgico**
- **Tecniche di odontotomia e osteotomia**
- **Gestione delle complicanze intraoperatorie e post-operatorie**
- **Discussione di casi clinici complessi**
- **17:30 - 18:00** Confronto finale e domande aperte

## Sabato 5 Dicembre 2026

- **09:00 - 09:15** Accoglienza e introduzione alla sessione pratica
- **09:15 - 12:30** Sessione pratica su preparati anatomici animali
- **Estrazioni conservative con approccio minimamente invasivo**
- **Germectomia degli ottavi**
- **Applicazione dei principi di inibizione periostale**
- **Tecniche di socket preservation per il mantenimento del volume alveolare**
- **Gestione dei lembi e sutura post-estrattiva**
- **Discussione dei risultati e confronto tra i partecipanti**
- **12:30 - 13:00** Conclusioni e consegna attestati di partecipazione
- **Sintesi dei risultati pratici**
- **Feedback e saluti finali**

